

I = GEÄNDERT MIT BESCHL. VOM 22.1.1965  
 BESCHL. VEREINLICH GEWORSEN AM 22.1.1965  
 BUCHLOE DEN 20.6.1966  
*hnm*  
 1. BÜRG. VERMEISTER

**ÄNDERUNG**  
 FÜR DIE ÄNDERUNG GILT DIE BAU-  
 NUTZUNGSVERORDNUNG IN DER FASSUNG  
 VOM 28.09.66 (SGBL 2,1123)  
**ZUSÄTZLICHE ZEICHENERKLÄRUNG**  
 - - - - - ABGRENZUNG UNTERSCHIEDL.  
 NUTZUNG, FLÄCHEN FÜR STELLPLATZ  
 ODER GARAGEN  
 GRÜNFLÄCHE/ SPIELPLATZ  
 BUCHLOE, DEN 7.8.1963  
 DER PLANFERTIGER: *car*

DIE SATZUNG ZUR ÄNDERUNG DER SATZUNG  
 ÜBER DEN BEBAUUNGSPLAN VON 21.11.1964  
 WURDE AM 22. APRIL 1968  
 ÖFFENTLICH AUSGELEGT.  
 ORT UND ZEIT DER AUSLEGUNG SOWIE DIE  
 BEZUGSNUMMERN DER ANLEGUNGSPLÄNE  
 WURDEN DURCH VERÖFFENTLICHUNG IN DER  
 "BUCHLOEER ZEITUNG" VOM 19.4.68  
 SEITE 22 ÖFFENTLICH BEKANNTMACHT.  
 BUCHLOE, DEN 13. MAI 1968  
 1. BÜRG. VERMEISTER  
**Genehmigt gemäß § 11 BBauG Nr. XX 5/72**  
 RE vom 4. April 68  
 Ausfertigung, den 4. April 68  
**Regierungsbaudirektor**  
**Regierung von Schwaben i. A.**

BAUWARTUNGSBLAND

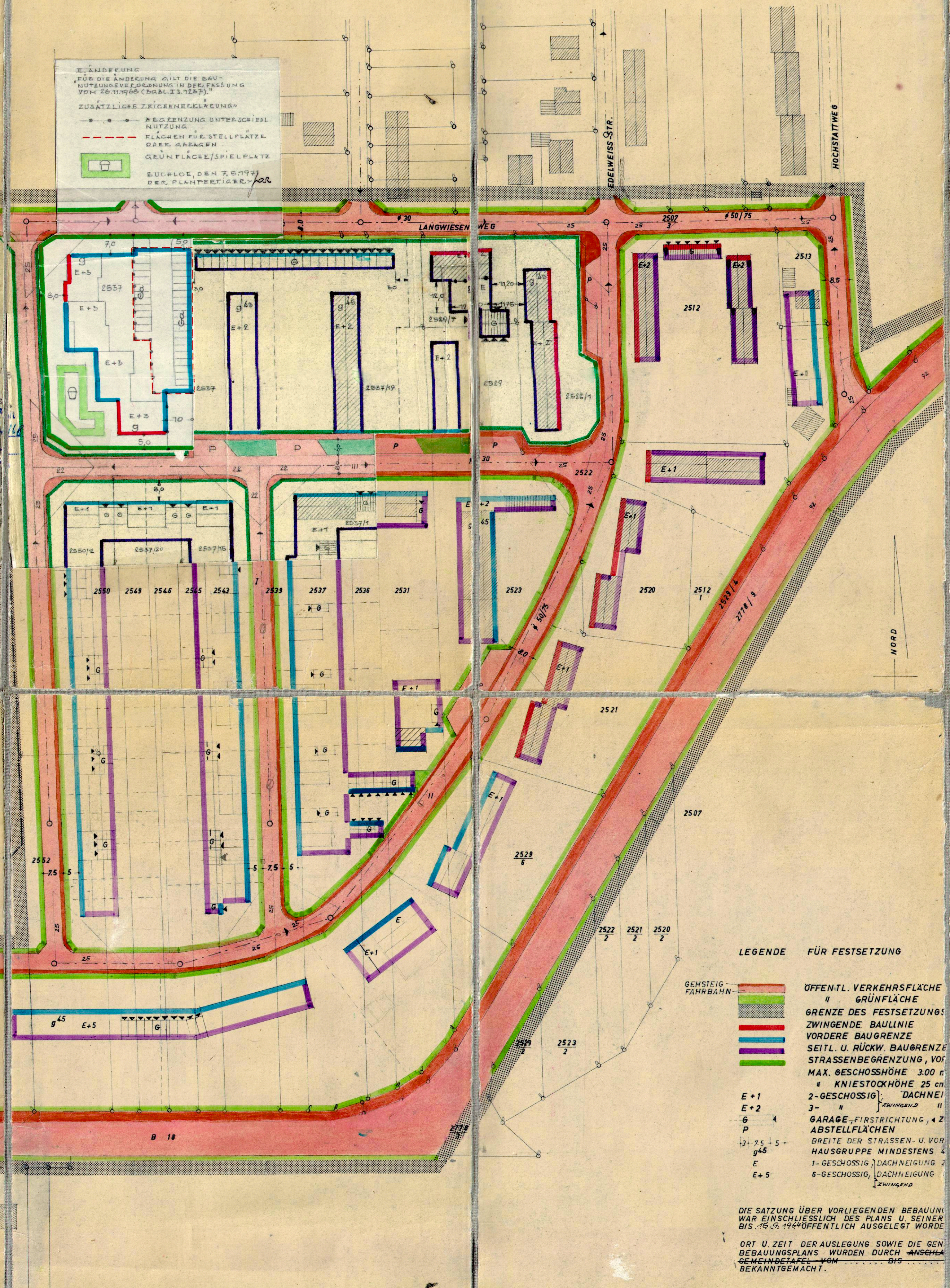

PROFIL M 1:200

WEITERE FESTSETZUNGEN:  
 FASSADENGESTALTUNG U. BEPFLANZUNG  
 GELTEN NUR ALS HINWEIS

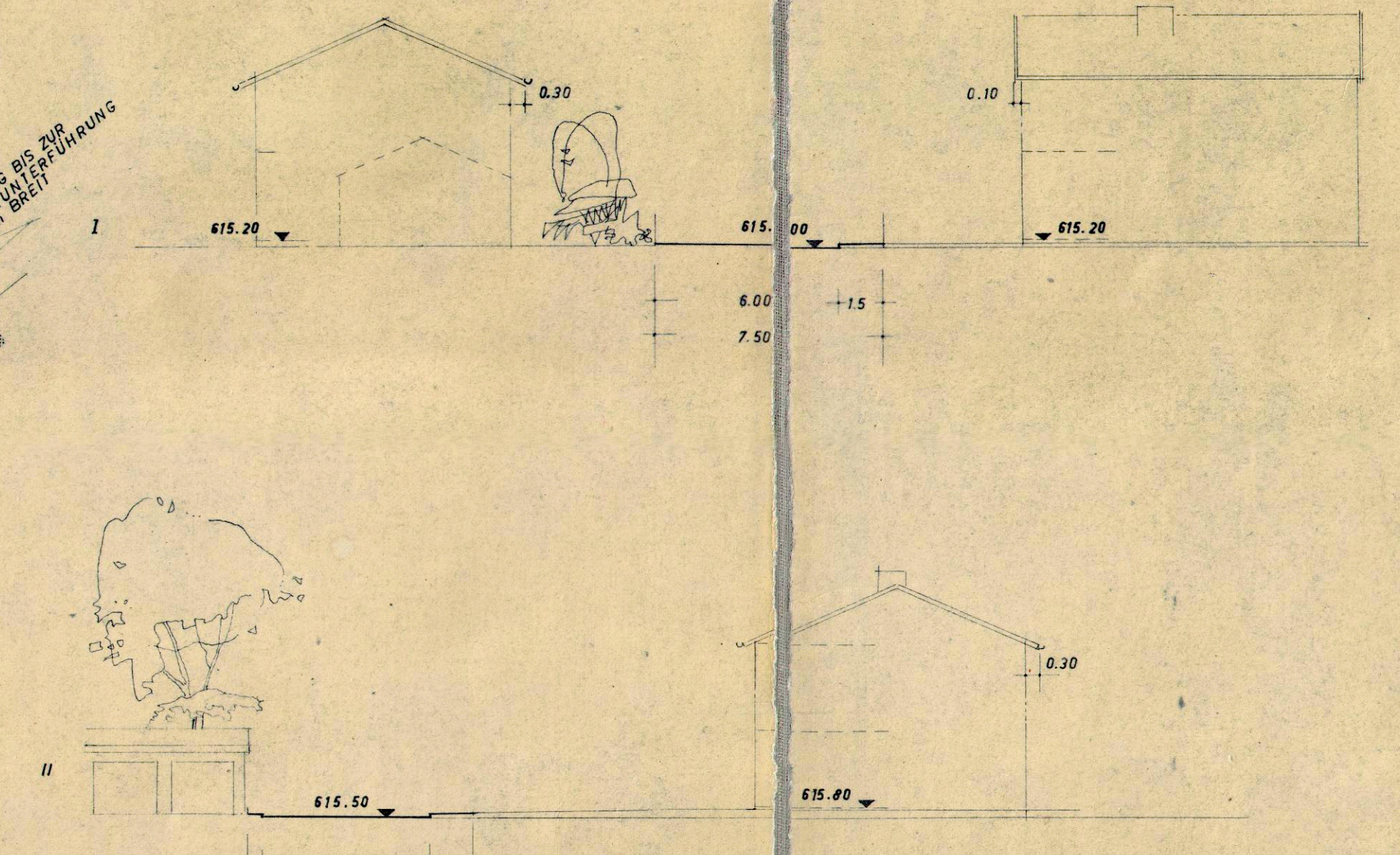

**LEGENDE FÜR FESTSETZUNG**

**FÜR HINWEISE**

**FÜR FESTSETZUNG**

- OFFENTL. VERKEHRSFLÄCHE
- GRÜNFLÄCHE
- GRENZE DES FESTSETZUNGS-BEREICHES
- ZWINGENDE BAULINIE
- VORDERE BAUGRENZE
- SEITL. U. RÜCKW. BAUGRENZE
- STRASSENBEGRENZUNG, VOR GARTENLINIE
- MAX. GESCHOSSHÖHE 300 cm
- KNIESTOCKHÖHE 25 cm
- E+1 2-GESCHOSSIG, DACHNEIGUNG 27-32°
- E+2 3-GESCHOSSIG, DACHNEIGUNG 27-32°
- G GARAGE, FIBRSTICHTUNG, 4 ZUFUHR, 15-20° DACHNEIGUNG
- P ABSTELLFLÄCHEN
- 1-7,5-1,5- BREITE DER STRASSEN, U. VOR GARTENFLÄCHEN
- HAUSGRUPPE MINDESTENS 4 6 m LANG ZUNÄCHST NUR EINE HAUSGRUPPE MIT EINER MINDESTBAUGRENZE LÄNGE VON 35 MEßBAU
- E 1-GESCHOSSIG, DACHNEIGUNG 7-32°
- E+5 6-GESCHOSSIG, DACHNEIGUNG 7-10°
- ZWINGENDE

**FÜR HINWEISE**

- BEST. WOHNEBÄUDE
- " NEBENGEB.
- HOCHSPANNUNG, FREILEITUNG
- ENTWÄSSERUNGSEITUNG
- BESTEHENDE GRUNDSTÜCKGRENZE
- VORGESCHLAGENE GRUNDSTÜCKTEILUNG FLUR-NR.
- 2531
- SICHTWINKEL

DIE SATZUNG ÜBER VORLIEGENDEN BEBAUUNGSPLAN VOM 21.11.1964  
 WAR EINSCHLIESSLICH DES PLANS U. SEINER BEGRÜNDUNG VOM 21.11.1964  
 BIS 19.4.1968 ÖFFENTLICH AUSGELEGT.  
 ORT U. ZEIT DER AUSLEGUNG SOWIE DIE GENEHMIGUNG DES  
 BEBAUUNGSPLANS WURDEN DURCH ANGEHÄNGTE VERÖFFENTLICHUNG IN DER BUCHLOEER ZEITUNG VOM 28.9.1964 NR. 198 SEITE 24  
 BEKANNTMACHT.

**BEBAUUNGSPLAN BUCHLOE - WEST I**

M 1:1000

Genehmigt gemäß § 11 BBauG mit  
 RE vom 9.8.1964 Nr. XX 3114/62  
 Ausfertigung, den 4.8.1964  
**Regierung von Schwaben i. A.**  
*SNM*  
 Regierungsbaudirektor

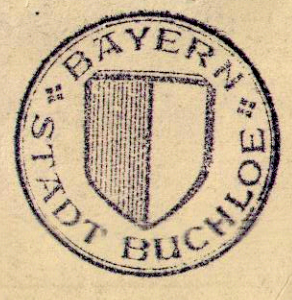

BUCHLOE DEN 2.9.1964  
*Papen*  
 2. BÜRGERMEISTER

ERSTELLT:  
 KAUFBEUREN, 5. NOV. 1963  
*Jünig*  
 PAUL DINKEL ARCHITEKT B.A.B.  
 BÜRO 8950 KAUFBEUREN  
 RIEDENER WEG 18 TELEFON 2999

